



Ayuntamiento de
Toledo

Inventario de Caminos Municipales del Término de Toledo

COD. DEL CAMINO: 21.

NOMBRE: CAMINO DE VALSANTIAGO.

CORESPONDENCIA CON EL ANTERIOR INVENTARIO:

Camino nº 14, Camino de Valsantiago.

LONGITUD TOTAL: 1.088,241 ml.

EMPLAZAMIENTO:

INICIO: X 415.253,163 – Y 4.417.951,617

FINAL: X 415.549,156 – Y 4.416.971,614

CATASTRALES:

POLIGONO	PARCELA	P.K.
16	9004	0 / FIN

El camino se encuentra en el norte del término municipal, el firme está compuesto por tierra, el estado en que se encuentra es regular, con zonas de cárcavas provocadas por el agua, sin cunetas y aspecto de ser poco utilizado. El tránsito puede realizarse por todo tipo de vehículos, con precauciones en algunos tramos.

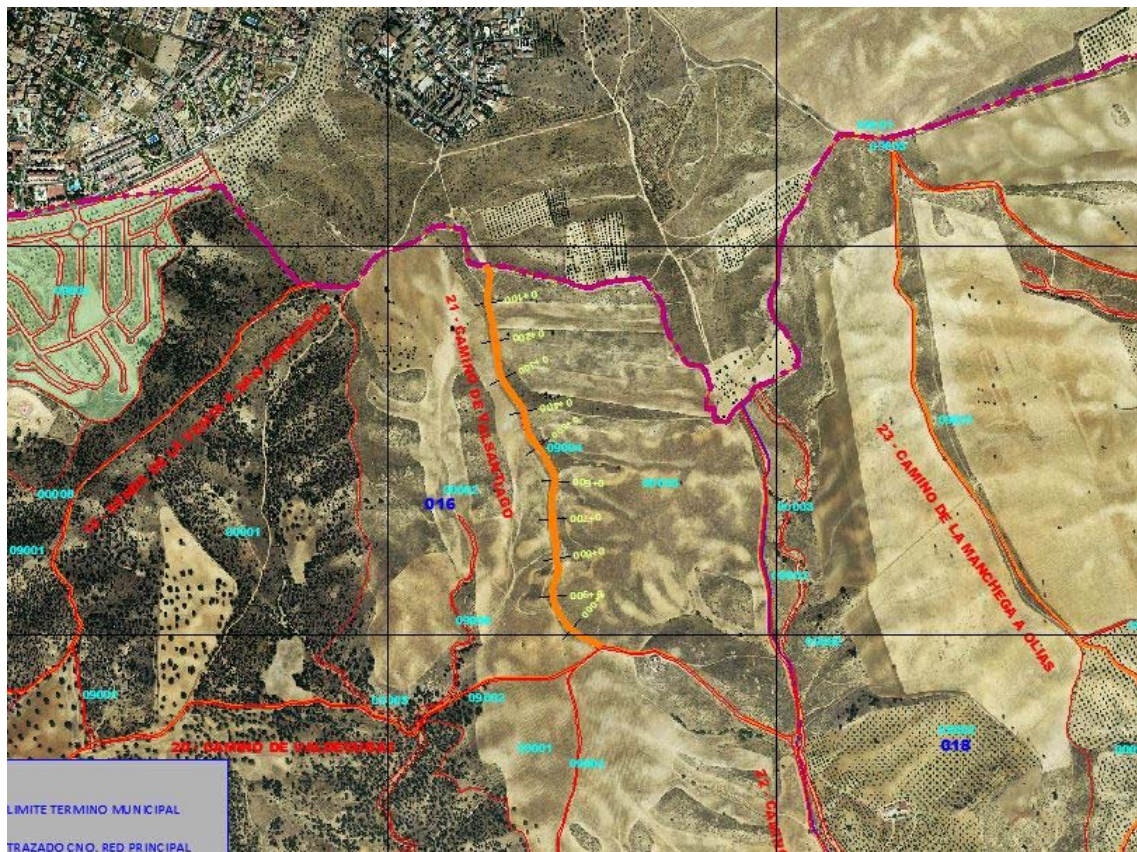

FOTOS:

